

A3 = (420 X 297)

Mapa de Localização (Sem Escala)

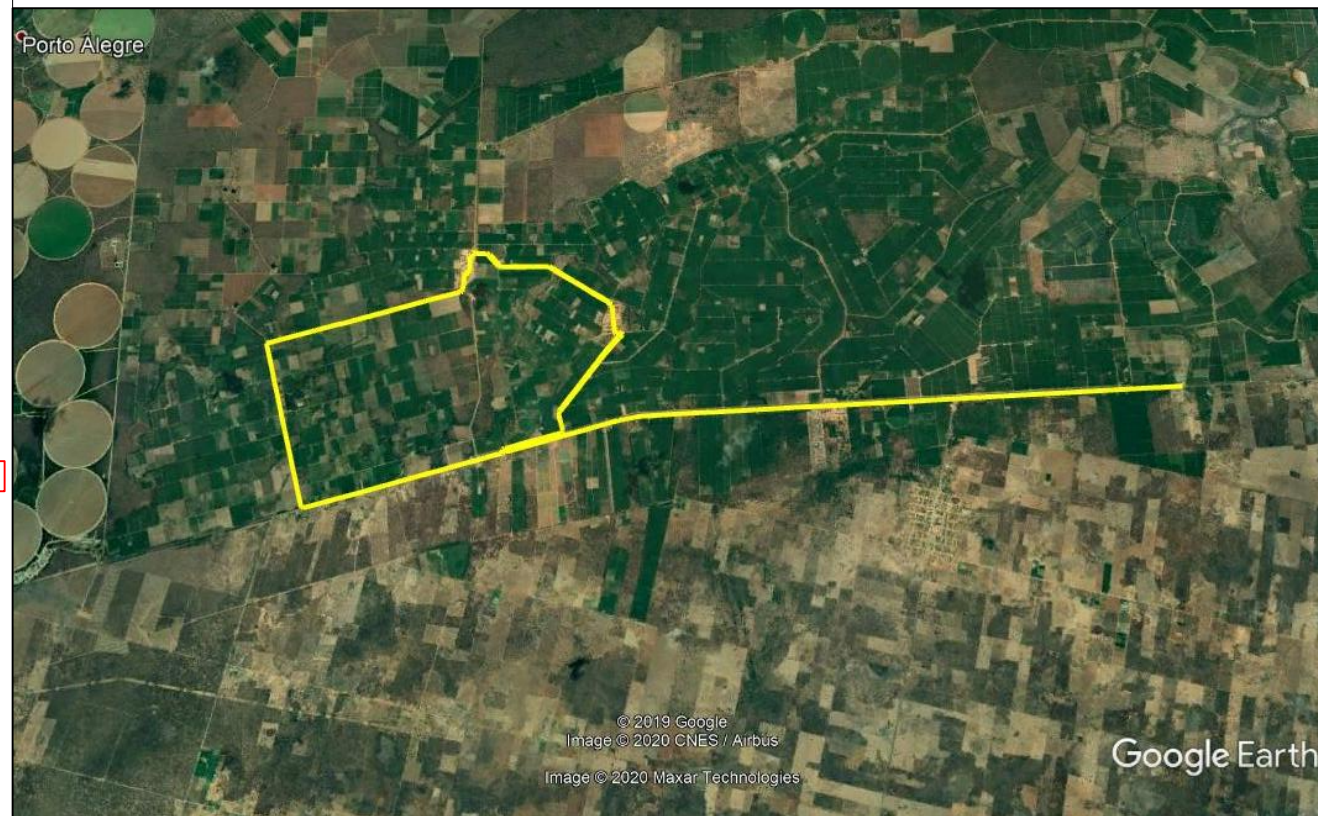

Título: Levantamento Planimétrico		Folha: 01
Objetivo: Rotas Escolares		
Município: Bom Jesus da Lapa	Área: -	
Proprietário: Prefeitura Municipal de Bom Jesus da Lapa	Perímetro: 27,25 Km	
Imóvel: Lote 19 Estado	Matrícula: -	
Escala: 1 / 80000	Data: 30/01/2020	Estado: BA
_____ Prefeitura Municipal de Bom Jesus da Lapa		_____ Vagner Amorim de Oliveira Técnico em Agrimensura - CFT: 010000870-1