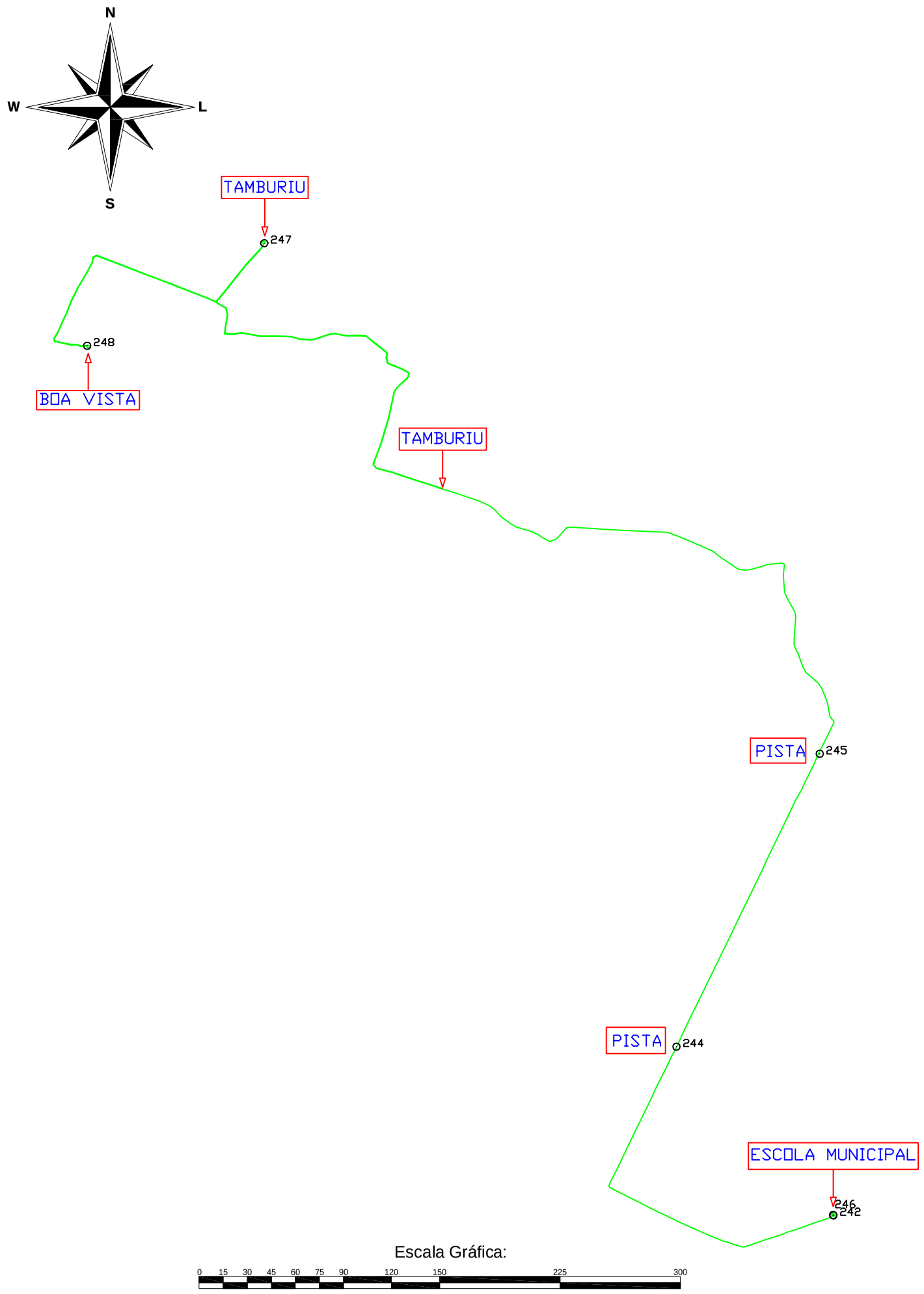

A3 = (420 X 297)

Mapa de Localização (Sem Escala)

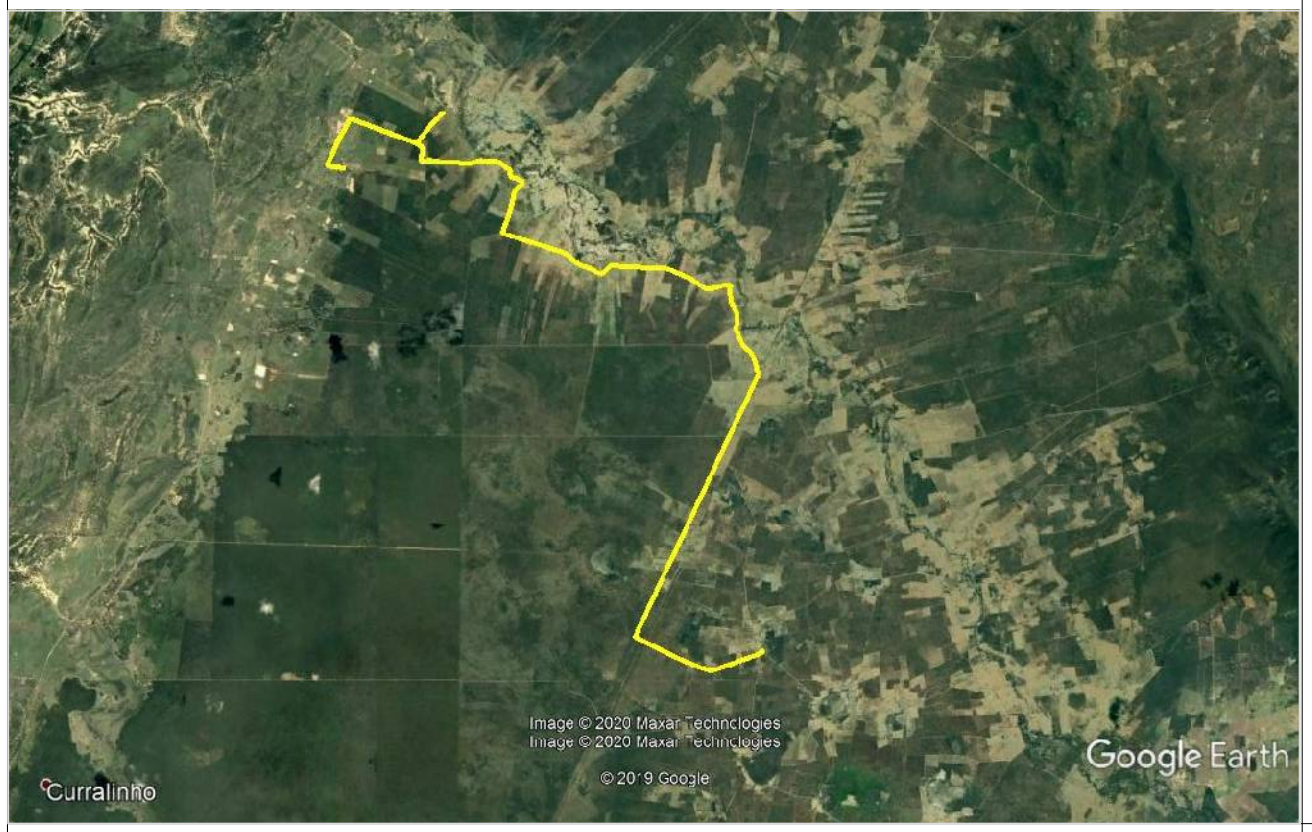

Título: Levantamento Planimétrico	Folha: 01
Objetivo: Rotas Escolares	
Município: Bom Jesus da Lapa	Àrea: -
Proprietário: Prefeitura Municipal de Bom Jesus da Lapa	Perímetro: 29,35 Km
Imóvel: Lote 36 Município	Matricula: -
Escala: 1 / 50000 — Data: 30/01/2020	Estado: BA

Prefeitura Municipal de Bom Jesus da Lapa

VAGNER AMORIM DE OLIVEIRA:02784014576

Assinado de forma digital por VAGNER AMORIM DE OLIVEIRA:02784014576
Dados: 2020.02.04 19:34:31 -02'00'

Vagner Amorim de Oliveira
Técnico em Agrimensura - CFT: 010000870-1

Esse desenho foi elaborado utilizando uma versão original do sistema profissional para Cálculos, Desenhos e Projetos topográficos Métrica TOPO